

Manual de Usuario Kronos Afeitadora de Cuerpo Multiuso



90
Minutos
Working Time

Descripción del Producto



Accesorios

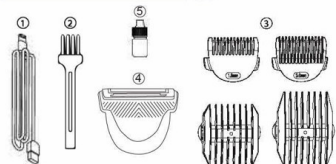

1. Cable de carga USB
2. Cepillo de limpieza
3. Aceite lubricante
4. Afeitadora de láminas
5. Peine Limitador de Corte

Notas Antes de Usar

* Lea cuidadosamente el manual del usuario: Familiarícese con las características del producto, los procedimientos y las precauciones de seguridad.

1. Revise si existen daños: Inspeccione el recortador y los accesorios para detectar defectos; no lo use si está dañado. Contacte al soporte para recibir asistencia o solicitar un reemplazo.
2. Mantenga alejado de los niños: Guarde el recortador fuera de su alcance; es solo para adultos o para uso supervisado por adultos.
3. Evite la piel sensible o irritada: No lo use sobre piel sensible, rota o irritada. Consulte con un profesional en caso de condiciones a la piel o alergias.
4. Resistencia al agua: El recortador es a prueba de agua IPX7, y puede enjuagarse bajo el chorro de agua para limpiarlo. Evite sumergirlo o que le entre agua en el puerto de carga.
5. Almacenamiento adecuado: Limpie y guarde el recortador en un lugar seco y seguro. Protéjalo de la humedad, luz solar y temperaturas extremas.

Modo de Uso

1. Ajuste del Accesorio de Peine: Coloque el peine deseado al cabezal del recortador. Selección de peines limitadores, con opciones de 1,5mm, 3mm, 4,5mm, 6mm, 9mm y 12mm.

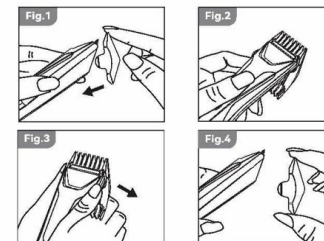

2. Botón de encendido/apagado multifunción

- **Enciende/apaga el recortador**
- **Enciende/apaga el foco**
 - a. Presione una vez: El recortador se enciende.
 - b. Presione dos veces: La luz LED se enciende (el recortador sigue funcionando).
 - c. Presione tres veces: El recortador se apaga
- **Activa el bloqueo de viaje**
 - a. Presione y mantenga presionado el botón de encendido/apagado durante 3 segundos.
 - b. La pantalla LCD mostrará un indicador visual que cuenta de 1 a 3, indicando el estado de bloqueo de viaje como "1 2 3".

- c. Para desactivar el bloqueo, mantenga presionado el botón de encendido/apagado durante 3 segundos. La pantalla LCD mostrará una cuenta regresiva de 3 a 1, luego de lo cual volverá a estar operacional.

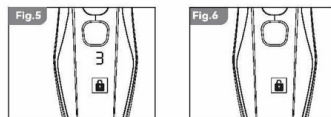

Aviso: El bloqueo de viaje evita la activación accidental del recortador o del foco durante el transporte, evitando potenciales riesgos.

Instrucciones de Uso

Cabezal del recortador

1. Estire la piel y afeite lentamente.

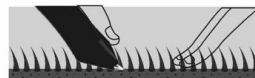

2. Mueva el recortador en la dirección en la que crece el vello para evitar sangramiento, daño a los folículos pilosos o irritaciones.



Afeitadora de láminas

1. Elimine hasta 5 mm de vello con la navaja de lámina.
2. Al utilizar la navaja de lámina, tense la piel y deslice suavemente la afeitadora hacia arriba y abajo. En cada afeitado, el recortador bidireccional levanta y corta los vellos largos restantes, mientras que la navaja de láminas proporciona un afeitado a ras de piel.



Instrucciones de Carga

1. Apague el recortador antes de cargar y asegúrese de que no esté en uso.
2. Mantenga el recortador y el cargador lejos del agua para evitar riesgos eléctricos.
3. Monitoree el nivel de batería en la pantalla LCD para hacer un adecuado seguimiento.
4. Desconecte el recortador del cargador una vez que esté completamente cargado.

Dos Métodos de Carga

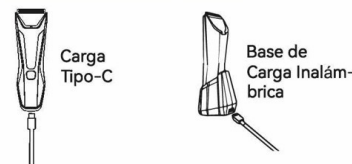

Limpieza y Mantenimiento

- **Apague y desenchufe el recortador antes de limpiarlo**

1. **Limpieza:** Retire el peine limitador y la cuchilla. Utilice el cepillo para eliminar el cabello y los desechos. Enjuague bajo el chorro de agua y seque al aire.
 - Evite sumergir el recortador en agua para evitar daños.
 - Evite productos químicos corrosivos: Utilice agua o jabón suave para la limpieza, y no productos químicos corrosivos o disolventes.
2. **Lubricación:** Luego de 30 minutos de uso acumulativo, agregue 1-2 gotas de lubricante al cabezal de la cuchilla, cuando la luz de aviso roja esté parpadeando.
3. **Almacenamiento:** Limpie la base del recortador con un paño limpio y húmedo. Asegúrese de que el recortador esté seco, antes de almacenarlo en un lugar fresco y seco.

Parámetro Técnico

Volt. Entrada: 110-240V
Sum. Eléctrico: DCSW1A
Potencia: 5W

Cap. Batería: 600mAh
Tiempo de carga: 90 Mins
Autonomía: 90 Mins

NORMAS DE PROTECCIÓN DEL MEDIO AMBIENTE

Este producto contiene una batería o residuos eléctricos reciclables. Para proteger el medio ambiente, no tires este aparato junto con los residuos caseros. En su lugar, llévelo a reciclar a algún punto de recogida de residuos eléctricos de tu ciudad. El cumplimiento de las pautas anteriores ayudará a proteger el medio ambiente. Sujeto a modificaciones sin previo aviso.



GARANTÍA

Gasei Iberia S.L. responderá ante el usuario o consumidor final de cualquier falta de conformidad que exista en el momento de la entrega del producto en los términos, condiciones y plazos que establece la normativa aplicable. Dentro del periodo de garantía, subsanaremos, sin cargo alguno, cualquier defecto del aparato imputable tanto a los materiales como a la fabricación, ya sea reparando, sustituyendo piezas, o facilitando un aparato nuevo según nuestro criterio. Dependiendo de la disponibilidad, el recambio podría resultar de un color diferente o de un modelo equivalente. La garantía no ampara averías por uso indebido, funcionamiento a distinto voltaje del indicado, conexión a un enchufe inadecuado, rotura, uso o desgaste normal, así como defectos que supongan un impacto insignificante en el valor o funcionamiento del producto. La garantía perderá su efecto en caso de que se hayan realizado reparaciones por personas no autorizadas o no se hayan utilizado recambios originales de la marca. La garantía solamente tendrá validez si la fecha de compra es confirmada mediante la factura o el albarán de compra correspondiente.

Si detecta una incidencia con el producto o tiene alguna consulta, póngase en contacto con el Servicio de Asistencia Técnica Kocos a través del número de teléfono 932 478 570.

Con el fin de poder solucionar tu problema con rapidez, prepara la siguiente información antes de contactar con Kocos:

1. Modelo
2. Número de serie
3. Fecha de compra
4. Comprobante de compra, en el que figuren: fecha de compra, nombre del distribuidor y modelo.