

Delock Adaptador D-Sub15 macho a bloque de terminales con carcasa

Descripción

Este adaptador de bloque de terminales de Delock se puede utilizar para conectar cables expuestos. Por tanto, este adaptador no es adecuado para aplicaciones industriales especiales y tampoco para áreas recreativas, como maquetas de trenes.

Protección mediante carcasa

La carcasa de plástico protege la placa de circuito impreso de la suciedad y los daños.

Alivio de tensión

El alivio de tensión atornillado fija el cable en el gabinete.

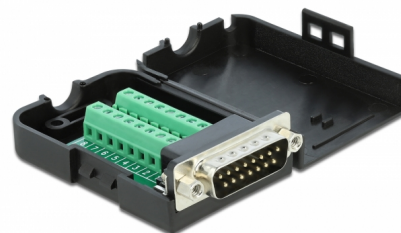

Número de elemento 66568

EAN: 4043619665686

Pais de origen: Taiwan,
Republic of China

Paquete: Bolsa de
plástico con cremallera

Detalles técnicos

- Conectores:
 - 1 x serie D-Sub15 macho (2 filas) con tuercas
 - 1 x Bloque de terminales de 16 contactos
- Asignación de pines: 1:1
- Distancia entre ejes: 3,81 mm
- Utilizable para un calibre de cable de 26 a 18 AWG
- Temperatura de funcionamiento: -20 °C ~ 105 °C
- Dimensiones (LxANxAL): aprox. 71 x 42 x 21 mm

Requisitos del sistema

- Un puerto hembra D-Sub15 disponible

Contenido del paquete

- Adaptador
- 1 x descarga de tracción
- 2 x tornillos de bloqueo

Image

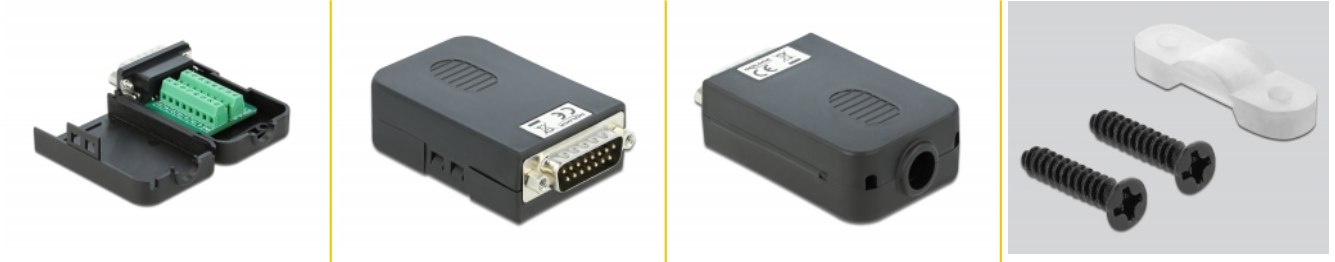

Interface

| | |
|--------------|--|
| Conector 1: | 1 x serie Sub-D15 macho |
| Conector 2 : | 1 x Bloque de terminales de 16 contactos |

Technical characteristics

| | |
|--------------------------------|-----------------|
| Temperatura de funcionamiento: | -20 °C ~ 105 °C |
|--------------------------------|-----------------|

Physical characteristics

| | |
|-----------------------|-------------|
| Distancia entre ejes: | 3,81 mm |
| Conductor gauge: | 26 - 18 AWG |
| Longitud: | 78 mm |
| Width: | 42 mm |
| Height: | 21 mm |